Sessie 7

Technologie & cliëntondersteuning

Wat zijn de mogelijkheden?

Congres Cliëntondersteuning
29-09-2020

Vilans

roamler

RIBW
GROEP OVERIJSSEL

Programma van vandaag

1. Inspiratiesessie zorgtechnologie – Nienke Vos van Vilans
   - Waarom hebben we technologie nodig?
   - Wat bestaat er al?
   - Hoe te beginnen?
2. Nieuwe visie op zorg leveren – Jan Willem Bedeaux van RIBW GO
3. Praktijkvoorbeeld cliëntondersteuning – Gigi Zeelen van Roamler
   - Demo
   - Ervaringsdeskundige aan het woord
4. Blik op de toekomst van cliëntondersteuning

Vilans roamler RIBW GROEP OVERIJSSEL

Inspiratiesessie zorgtechnologie

Even voorstellen

Ir. Nienke Vos

Onderzoeker Innovatie & e-health

Vilans

Samen zorgen dat zorg beter werkt

Vilans is de landelijke kennisorganisatie voor de langdurende zorg.

Samen met het veld en andere partijen streven we naar het aanbieden van de juiste kennis, op de juiste plek, persoonlijk en op maat.

Met en voor verpleeghuiszorg, gehandicaptenzorg, eerstelijnszorg, gemeenten en onderwijs

Technologie in de zorg
Waarom hebben we het nodig?

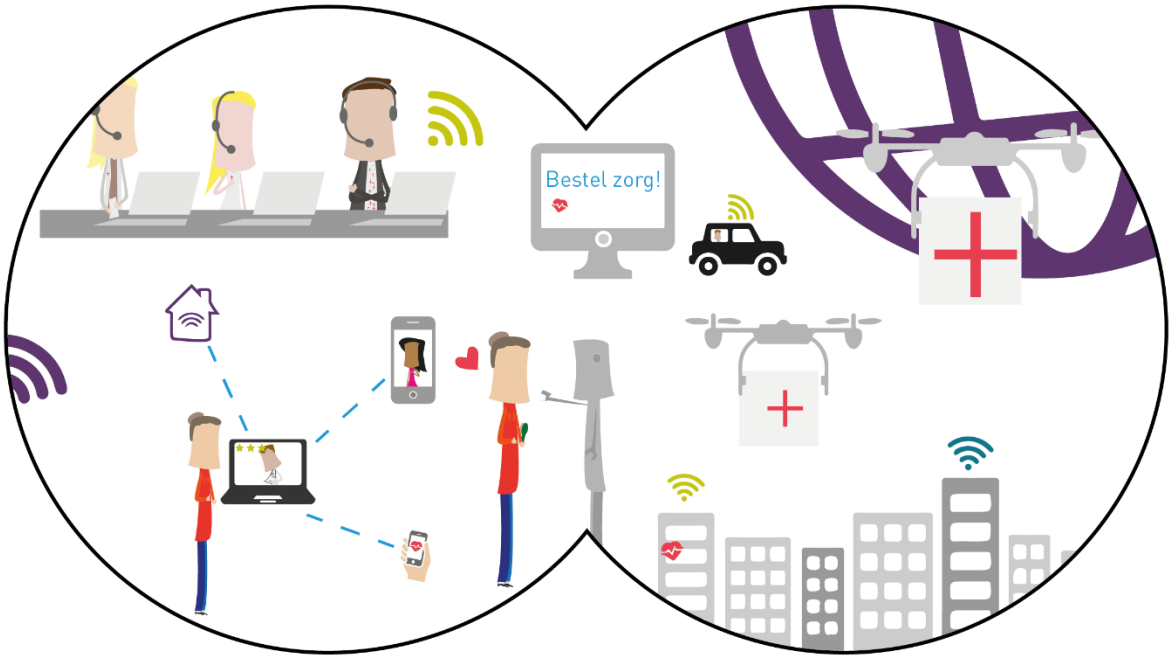

We worden ouder

We blijven langer thuis

We leven anders samen

We komen handen te kort

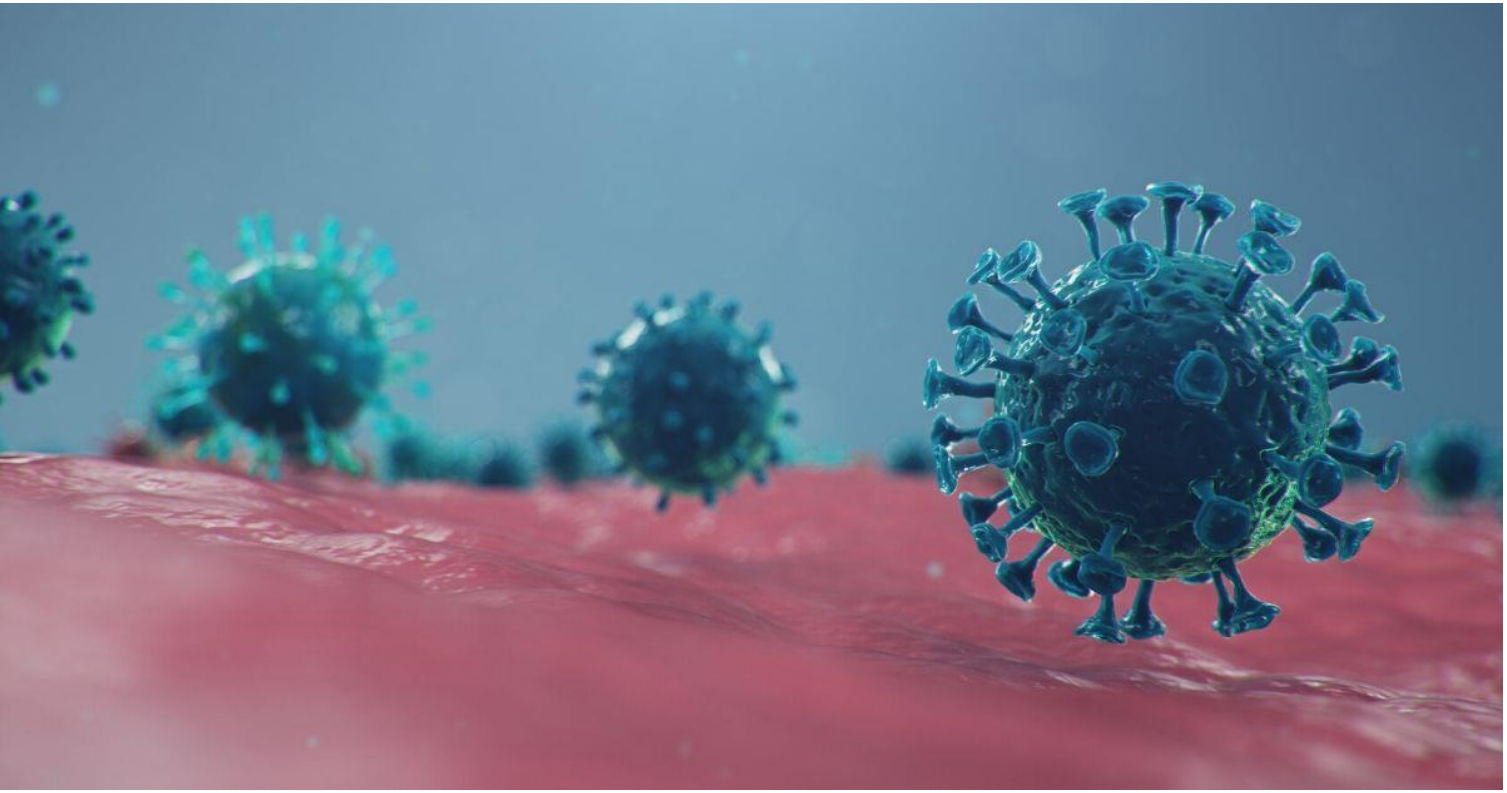

We houden meer afstand

Technologie in de zorg
Waarom hebben we het nodig?

Cliëntondersteuning wordt bijna uitsluitend 1-op-1 en face2face aangeboden.

SESSIE 7 **TECHNOLOGIE & CLIËNTONDERSTEUNING: WAT ZIJN DE MOGELIJKHEDEN?**

Cliëntondersteuning wordt bijna uitsluitend 1-op-1 en face2face aangeboden. In deze sessie verkennen we in hoeverre technologische toepassingen cliënten, cliëntondersteuners en andere partijen kunnen ondersteunen. En misschien zelfs een gedeelte over kan nemen. Iets dat sinds Corona nog relevanter is geworden. *Nienke Vos* van Vilans zal vertellen over technologische toepassingen in de zorg en Roamler vertelt over een door hen ontwikkelt platform voor RIBW GO en de mogelijkheden voor cliëntondersteuning in de gemeente.

Leestip: Mogelijkheden van technologie tijdens corona

Technologie in de zorg
Wat is er al?

Sleutel oplossingen

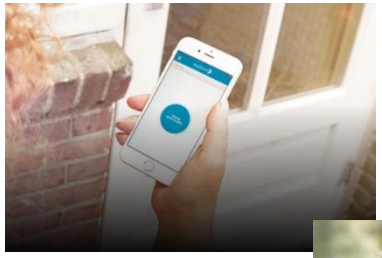

GPS

Leefstijlmonitoring

Beweeg & interactie interventies

Slimme apparaten

Apps en platformen

THUISARTS.NL

Medicijn dispensers

Seniorentablets – beheer op afstand
Compaan & Zorgscherm

- Aangepast, vereenvoudigd tablet
- Beheer op afstand door eigen netwerk
- Geschikt voor mensen met milde, maar ook toenemende cognitieve beperking
- Aangepast mail en internet gebruik
- Spelletjes spelen en foto’s delen met naasten
- Beeldbellen, op afstand te regelen

Compaan

Compaan
- Meerdere gemeentes vergoeden Compaan
- Onderzoek Haarlemmermeer rondom eenzaamheidsbestrijding
- Onderzoek inzet Compaan contact tussen zorgprofessional en cliënt

Zorgscherm – Memory Lane

Leefstijlmonitoring
Sensara

- Combinatie van sensoren
- Monitoren op afstand
- Continue zelflerende software en daardoor persoonlijk systeem
- Structurele financiering WMO gemeente Helmond
- Thuiszorg en mantelzorg

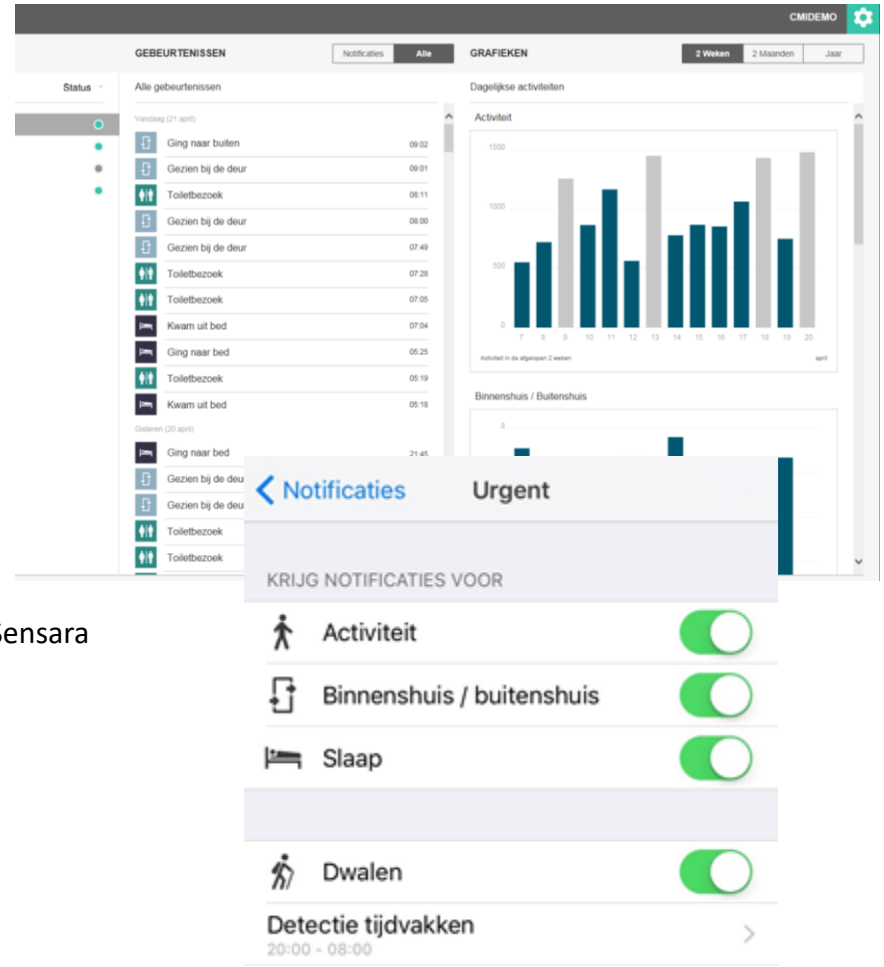

Sensara

Technologie in de zorg
Hoe te beginnen?

https://www.vilans.nl/producten/mogelijkheden-van-technologie-tijdens-coronacrisis

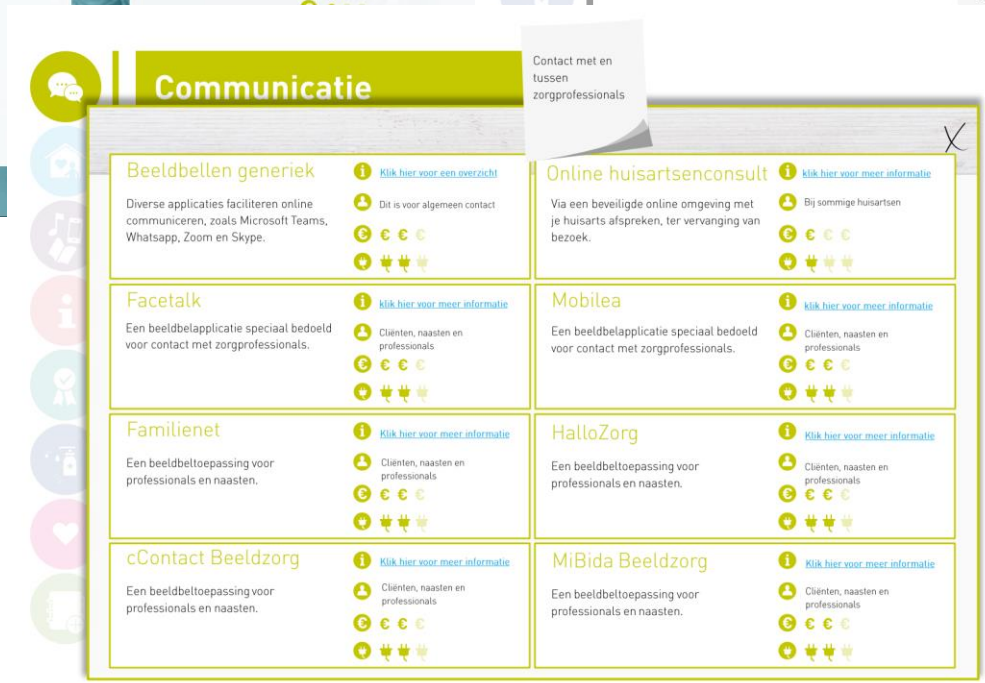

https://www.hulpmiddelenwijzer.nl/

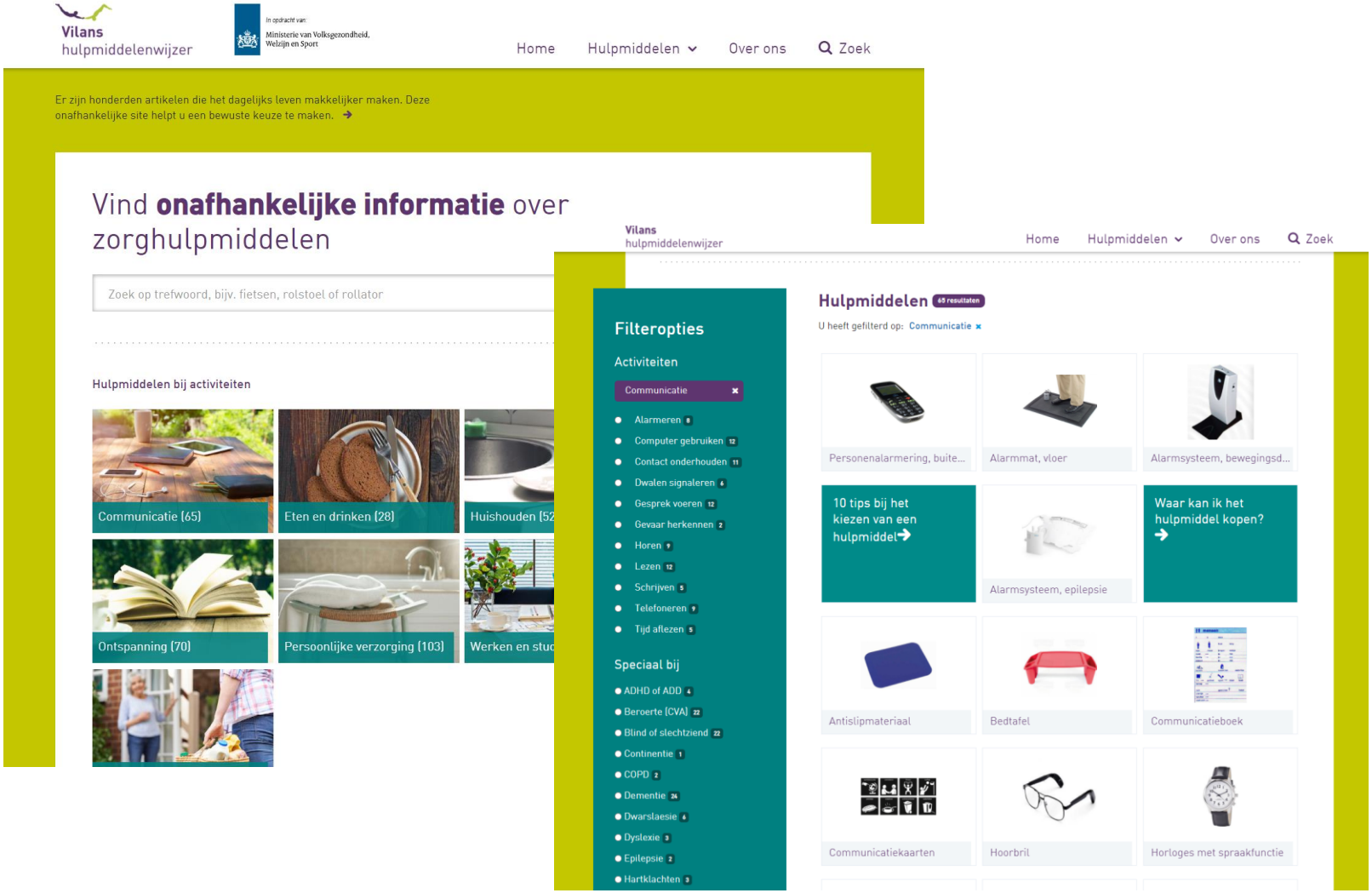

Meer weten of met ons meedoen?

Nienke Vos
N.vos@vilans.nl

www.vilans.nl

Vilans

RIBW
GROEP OVERIJSSEL

roamlercare

presenteren

MijnRIBW

Door
Jan-Willem Bedeaux, Desiree Barelds en Gigi Zeelen
gigi.zeelen@roamler.com

MijnRIBW

Draagt fundamenteel bij aan de emancipatie van cliënten

MijnRIBW

Cliënten in staat te stellen om hun vragen door een groter netwerk, beter beantwoord te krijgen.

We doen dit met een breed spectrum van begeleidingsvormen.

Voor cliënten is MijnRIBW de online communicatie over onze dienstverlening aan jou.

Client van de toekomst is gelijk aan medewerker van de toekomst

- Nieuwe manier van werken om de begeleider te zijn van de toekomst.
- We zetten de cliënt 100% in de lead, dat is onze herstel filosofie.
- Uniform, maar uitgebreid begeleidings-arrangement met keuze vrijheid voor de cliënt.
- Begeleider coördineert het begeleidingsarrangement
- Van agendageleide zorg naar vraaggeleide zorg

Mix&Match

Groepsaanbod + Professional + Ontmoetingscentrum

Individueel contact + vrijwilliger + Thuis

Werkcoach + Individueel + Werk

Screen to screen + Professional + Thuis

Vrijwilliger

Zorg op afstand

Één op één op locatie

Medecliënt

expert

Call center

Mantelzorger

De clientenapp

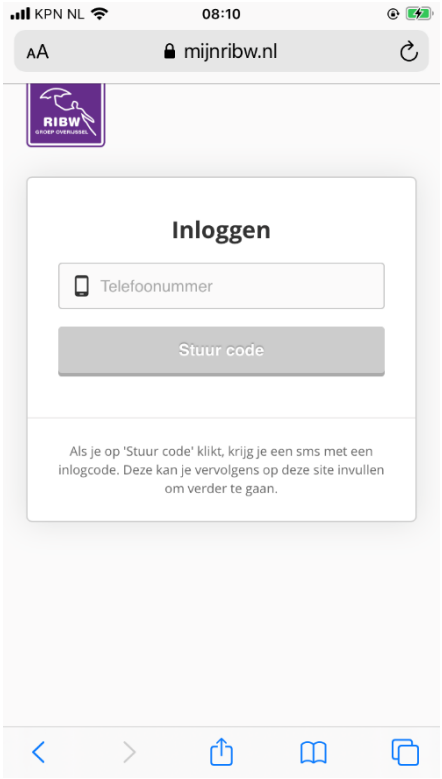

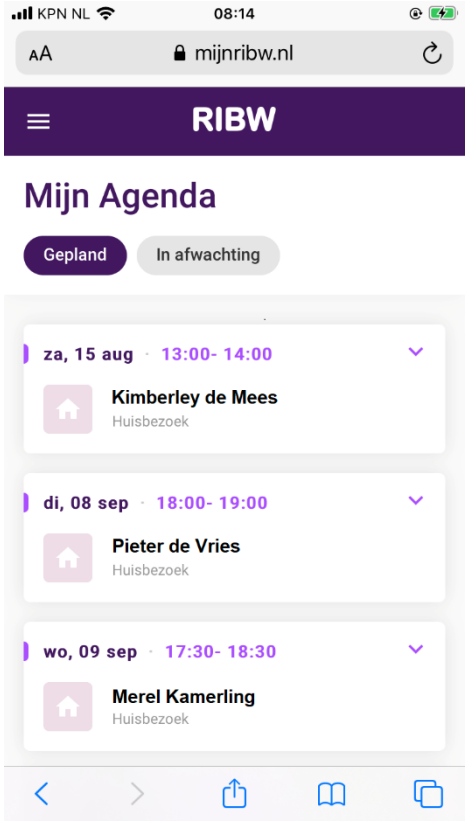

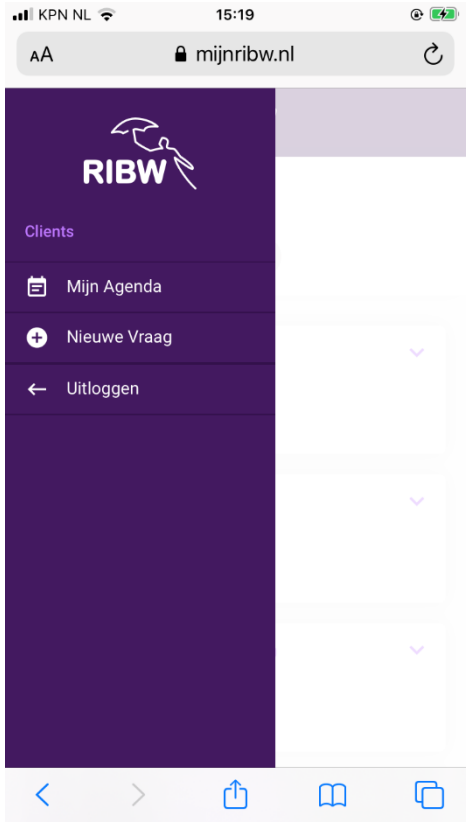

De clientenapp

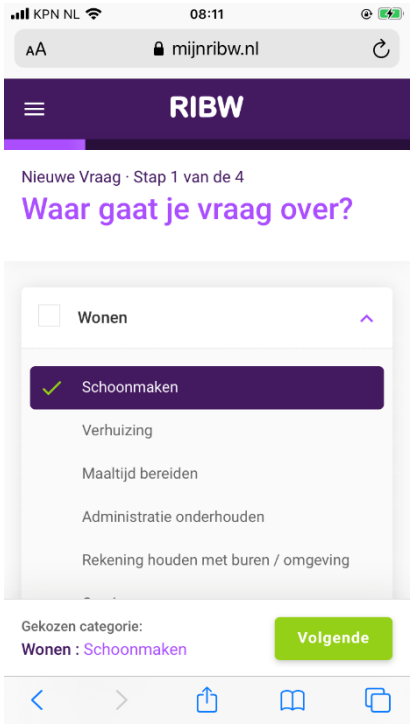

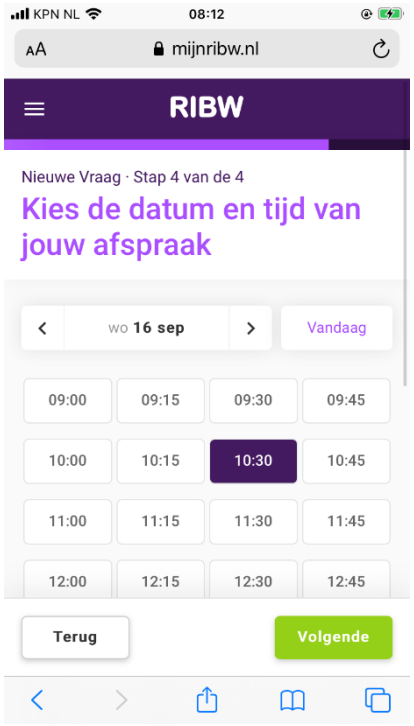

De clientenapp

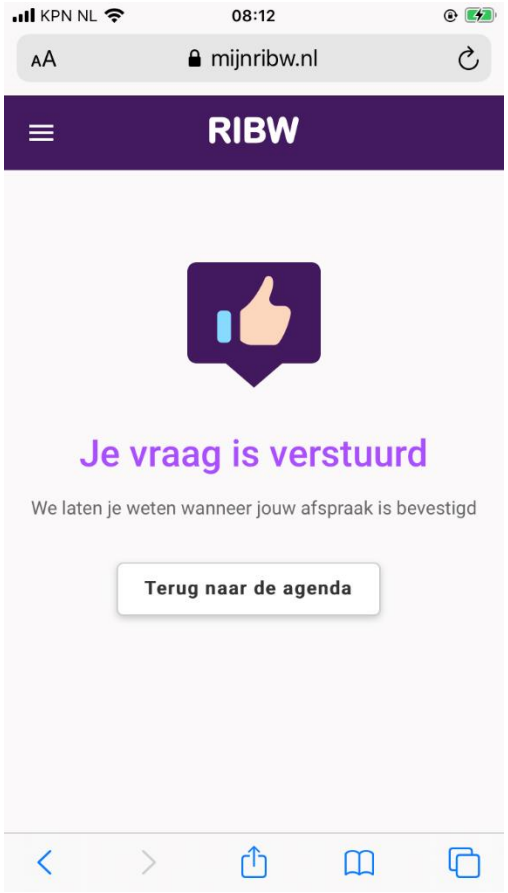

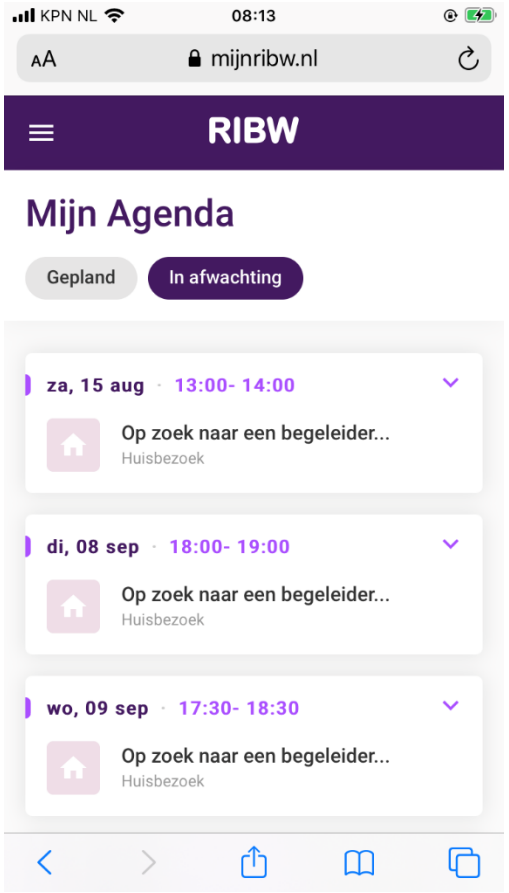

Ervaringsdeskundige aan het woord

Vragen?

Heeft u na de presentatie nog vragen met betrekking tot MijnRIBW?
Neem gerust contact met ons op:

Gigi.zeelen@roamler.com
06-83211672

Blik op de toekomst

MOONSHOT THINKING

“

Good ideas are always
crazy until they’re not.

Larry Page

Broodjes

MOONSHOT THINKING

Hoe ziet cliëntondersteuning eruit als we het 10x beter willen maken dan het nu is?

- Waar ligt dan de focus op?
- Wat nemen we mee van wat we nu doen?
- Wat laten we achter?

- Wat hebben we nodig?
- Welke rol speelt technologie daarin?

In groepjes: Omschrijf aan elkaar hoe deze toekomst er uit ziet in max. 3 zinnen.

Dank voor uw deelname en interesse!

Congres Cliëntondersteuning
29-09-2020

Vilans roamler RIBW GROEP OVERIJSSEL