

Wat werkt bij eigen regie?

Werken vanuit eigen regie vraagt om een houding van professionals waarbij het uitgangspunt is: de cliënt staat aan het roer.



VRAGEN VOOR HET GESPREK MET DE CLIËNT



VRAGEN VOOR HET GESPREK MET DE CLIËNT

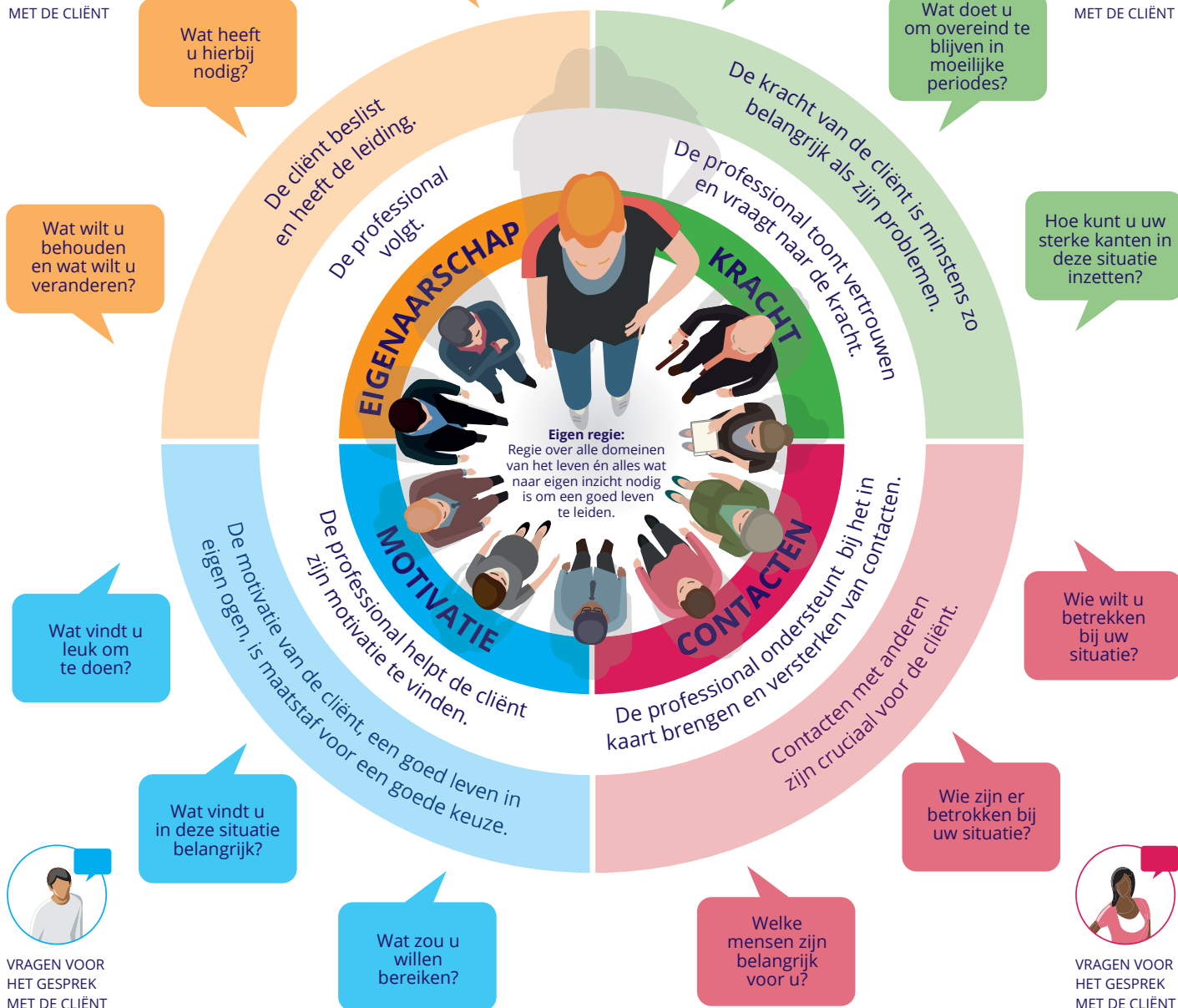

Wat hebben professionals onder meer nodig?

- Ondersteuning in organisatorische en regelruimte (voorwaarde organisatie).
- Actief luisteren en vragen stellen.
- Inzetten van deskundigheid wanneer de cliënt erom vraagt.
- Werken in de natuurlijke omgeving van de cliënt.

Deze informatie is afkomstig uit het dossier Wat Werkt bij eigen regie van Movisie waarin gegevens uit wetenschappelijk onderzoek zijn verzameld over wat werkt bij eigen regie. De dossiers zijn niet statisch en worden jaarlijks aangepast met nieuwe onderzoeken.



kennis en aanpak van sociale vraagstukken